

CUEILLETES DES ORDURES ET DU RECYCLAGE

| Mars 2015 | | | | | | |
|-----------|----|----|---------|----|----|----|
| D | L | M | M | J | V | S |
| 1 | 2 | 3 | 4 R | 5 | 6 | 7 |
| 8 | 9 | 10 | 11 V | 12 | 13 | 14 |
| 15 | 16 | 17 | 18 R | 19 | 20 | 21 |
| 22 | 23 | 24 | 25 V | 26 | 27 | 28 |
| 29 | 30 | 31 | | | | |

| avril 2015 | | | | | | |
|------------|----|----|--|----|----|----|
| di | lu | ma | me | je | ve | sa |
| | | | 1  | 2 | 3 | 4 |
| 5 | 6 | 7 | 8  | 9 | 10 | 11 |
| 12 | 13 | 14 | 15  | 16 | 17 | 18 |
| 19 | 20 | 21 | 22  | 23 | 24 | 25 |
| 26 | 27 | 28 | 29  | 30 | | |



Municipalité de Grand-Métis

70, chemin Kempt
 Grand-Métis (Québec) G0J 1Z0
 Téléphone (418) 775-6485
 Télécopie (418) 775-3591
 Courriel : grandmetis@mitis.qc.ca

Site internet : <http://www.municipalite.grand-metis.qc.ca>

INFO-MUNICIPALE



MARS 2015

Municipalité de Grand-Métis



Chantal Tremblay,

Directrice générale /sec. trés.

Informations diverses

❖ ÉLECTIONS MUNICIPALES EN VUE!

Le conseiller au siège no. 6, monsieur Normand Rioux, a remis une lettre de démission pour des raisons personnelles à la direction de la municipale. La démission prend effet le 28 février prochain.

❖ PROCHAINE RÉUNION DU CONSEIL :

La municipalité de Grand-Métis vous informe que la prochaine réunion ordinaire du conseil municipal aura lieu le **mardi 7 avril 2015**, 19h30 au bureau municipal.

❖ AVIS À TOUTE LA POPULATION

Bacs obligatoires pour ordures et recyclage à partir du **1^{er} mars 2015**.

Nous vous rappelons que depuis quelques années, la collecte des matières résiduelles se fait de façon entièrement mécanisée et que les bacs roulants pour les ordures et le recyclage sont obligatoires.

La couleur des bacs n'est pas primordiale. L'important est que vous possédiez deux bacs distincts; un pour les ordures ménagères et l'autre pour le recyclage.

Tout autre contenant que le bac roulant ne sera pas vidé de son contenu.

Les boîtes à déchets, les sacs à ordures ou à recyclage et les autres poubelles non conformes ne seront pas ramassés. De plus, aucune matière à l'extérieur des bacs ne sera ramassée.

HORAIRE DU BUREAU MUNICIPAL POUR LES MOIS DE MARS ET AVRIL :

Le bureau municipal sera fermé le 6 mars prochain, ainsi que du 3 au 6 avril inclusivement pour le congé de Pâques.

En cas d'urgence, vous pouvez nous laisser un message sur le répondeur ou par courriel à grandmetis@mitis.qc.ca ou communiquer avec un membre du conseil.

PERSONNES RESSOURCES À CONTACTER

Pour des services à dispenser dans notre communauté chrétienne :

- Secrétariat et trésorerie :
Guy Gagnon (418 775-5976)
Courriel : guypilucie@globetrotter.net
- Messes du dimanche et feuillet paroissial, etc. :
Gilles Beaulieu (418 725-7399)
Courriel : gillesbeaulieu@c gocable.ca
Madeleine Bouchard (418 775-3897)
Dépôt à la messe du dimanche
Tout autre membre du conseil de Fabrique
- Registres : Baptêmes, sépultures, mariages, etc. :
Louise Pelletier (418 775-4947)
Courriel : louisepelletier@globetrotter.net
- Célébrations de baptêmes, mariages et funérailles :
Marien Bossé, prêtre (418 775-3250)
- Lecteur(trice) pour le dimanche : Valérie Ouellet (418 775-2800)
- Servants pour la messe : Madeleine Bouchard (418 775-3897)

Coordonnées du presbytère de Saint-Octave-de-Métis :

**201, rue de l'Église, C.P. 9 Saint-Octave-de-Métis G0J 3B0
Tél. : 418 775-7998**

Le bureau du centre communautaire (presbytère) n'a pas d'heure d'ouverture officielle. Toutefois, les personnes ressources disponibles sont prêtes à vous rencontrer à votre convenance.

Rappel sur les services dispensés

PRÉDICTION DES MARÉES – MARS 2015

INSTITUT MAURICE-LAMONTAGNE

| Jour | Heure | Hauteur (pi) | Jour | Heure | Hauteur (pi) | Jour | Heure | Hauteur (pi) | Jour | Heure | Hauteur (pi) |
|------|-------|--------------|------|-------|--------------|------|-------|--------------|------|-------|--------------|
| 1 | 05:01 | 4.0 | 9 | 04:07 | 11.8 | 17 | 06:20 | 3.0 | 25 | 06:28 | 12.3 |
| 1 | 11:28 | 11.1 | 9 | 10:14 | 2.3 | 17 | 12:44 | 12.1 | 25 | 12:51 | 2.0 |
| 1 | 18:02 | 3.4 | 9 | 16:26 | 11.2 | 17 | 19:11 | 2.3 | 25 | 19:00 | 10.3 |
| 1 | 23:58 | 9.5 | 9 | 22:24 | 2.4 | 18 | 0:13 | 11.0 | 26 | 00:52 | 2.9 |
| 2 | 05:57 | 3.5 | 10 | 04:43 | 11.7 | 18 | 07:16 | 2.0 | 26 | 07:21 | 11.4 |
| 2 | 12:20 | 11.5 | 10 | 10:52 | 2.6 | 18 | 13:36 | 12.8 | 26 | 13:53 | 3.0 |
| 2 | 18:47 | 3.0 | 10 | 17:04 | 10.7 | 18 | 19:56 | 1.5 | 26 | 19:56 | 9.4 |
| 3 | 00:43 | 10.1 | 11 | 22:59 | 2.8 | 19 | 02:00 | 12.1 | 27 | 01:19 | 3.7 |
| 3 | 06:42 | 3.0 | 11 | 05:22 | 11.4 | 19 | 08:06 | 1.1 | 27 | 08:24 | 10.6 |
| 3 | 13:02 | 11.9 | 11 | 11:36 | 3.1 | 19 | 14:22 | 13.4 | 27 | 15:08 | 3.7 |
| 3 | 19:24 | 2.7 | 11 | 17:48 | 10.1 | 19 | 20:38 | 0.8 | 27 | 21:02 | 8.7 |
| 4 | 01:22 | 10.7 | 12 | 23:41 | 3.3 | 20 | 02:45 | 12.9 | 28 | 03:02 | 4.2 |
| 4 | 07:22 | 2.6 | 12 | 06:08 | 11.0 | 20 | 08:53 | 0.3 | 28 | 09:37 | 10.1 |
| 4 | 13:39 | 12.2 | 12 | 12:29 | 3.6 | 20 | 15:07 | 13.7 | 28 | 16:28 | 4.0 |
| 4 | 19:56 | 2.4 | 12 | 18:39 | 9.5 | 20 | 21:18 | 0.3 | 28 | 22:19 | 8.5 |
| 5 | 01:56 | 11.1 | 13 | 00:30 | 3.9 | 21 | 03:29 | 13.5 | 29 | 04:27 | 4.4 |
| 5 | 07:58 | 2.3 | 13 | 07:03 | 10.7 | 21 | 09:39 | 0.1 | 29 | 10:55 | 10.0 |
| 5 | 14:13 | 12.2 | 13 | 13:35 | 4.0 | 21 | 15:52 | 13.6 | 29 | 17:37 | 4.0 |
| 5 | 20:26 | 2.3 | 13 | 19:41 | 9.0 | 21 | 21:59 | 0.3 | 29 | 23:34 | 8.8 |
| 6 | 02:29 | 11.5 | 14 | 01:33 | 4.3 | 22 | 04:12 | 13.8 | 30 | 05:41 | 4.1 |
| 6 | 08:32 | 2.1 | 14 | 08:10 | 10.5 | 22 | 10:24 | 0.1 | 30 | 12:30 | 10.2 |
| 6 | 14:46 | 12.1 | 14 | 14:57 | 1.2 | 22 | 16:37 | 13.1 | 30 | 18:31 | 3.7 |
| 6 | 20:54 | 2.1 | 14 | 20:57 | 8.9 | 22 | 22:40 | 0.6 | 31 | 00:31 | 9.4 |
| 7 | 03:01 | 11.8 | 15 | 03:51 | 4.3 | 23 | 04:55 | 13.6 | 31 | 06:37 | 3.6 |
| 7 | 09:05 | 2.0 | 15 | 10:28 | 10.7 | 23 | 11:10 | 0.3 | 31 | 12:54 | 10.5 |
| 7 | 15:18 | 11.9 | 15 | 17:16 | 3.9 | 23 | 17:23 | 12.3 | 31 | 19:13 | 3.4 |
| 7 | 21:22 | 2.1 | 15 | 23:14 | 9.2 | 23 | 23:21 | 1.2 | 01 | 01:15 | 10.0 |
| 8 | 03:34 | 11.9 | 16 | 05:12 | 3.9 | 24 | 05:40 | 13.0 | 01 | 07:22 | 3.1 |
| 8 | 09:39 | 2.1 | 16 | 11:43 | 11.3 | 24 | 11:59 | 1.0 | 01 | 13:35 | 10.8 |
| 8 | 15:51 | 11.6 | 16 | 18:19 | 3.2 | 24 | 18:10 | 11.3 | 01 | 19:48 | 3.0 |
| 8 | 21:51 | 2.2 | 17 | 00:19 | 10.0 | 25 | 00:04 | 2.0 | 02 | 01:51 | 10.6 |

Sentier de raquette La Donatienne

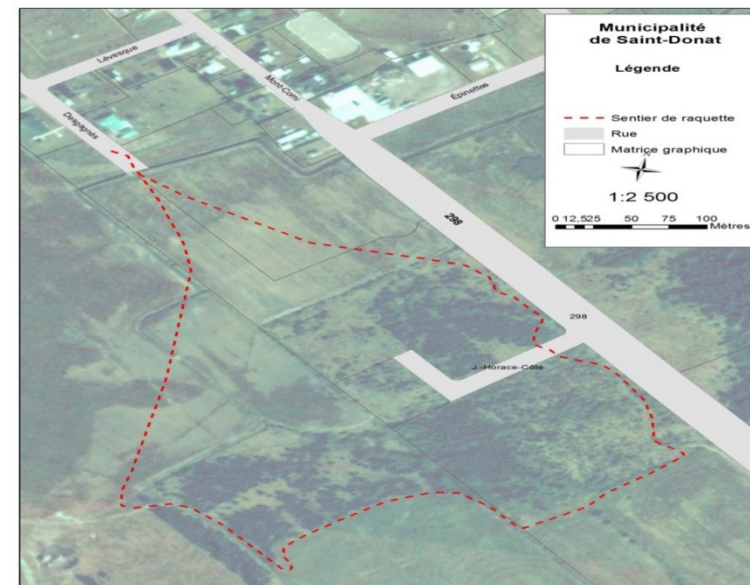

Source : Cédric Charest MRC de la Mitis

Municipalité : Saint-Donat

Type de randonnée : le sentier s'adapte très bien à plusieurs styles de randonnée en raquette.

Longueur : 1.5 km

Niveau de difficulté : facile

Stationnement : Oui

Tarif: Gratuit

Description : Créé en 2015, le sentier de raquette *La Donatienne* est situé sur le versant nord de la montagne du Mont-Comi dans un boisé accessible par le village. Il est donc très accessible pour la communauté Donatienne.

Pour s'y rendre : Sur la route 298 à St-Donat, entre la Caisse Desjardins et l'église, tournez sur la rue Desgagnés (cul-de-sac) et rendez-vous jusqu'au bout, vous y trouverez le début du sentier. Vous pourrez stationner votre véhicule au 103 rue Desgagnés à la salle communautaire l'Oasis.

Source :

<http://www.saintdonat.ca/index.php/nouvelles/387-sentier-de-raquette-la-donatienne>

Pour information :

Kariane Lavoie

Coordonnatrice des loisirs de Saint-Donat

418 739-4634, poste 109



La municipalité de Grand-Métis est heureuse d'annoncer qu'elle participe à la prochaine édition de la Fête des voisins, qui aura lieu le samedi 6 juin. Elle invite ses citoyens à se joindre à cet événement qui s'étend à toutes les régions du Québec et à une quarantaine de pays à travers le monde.

Les citoyens sont les véritables acteurs du succès de la Fête. Le lieu est facile à trouver : la cour de la maison, la cour ou le hall de l'immeuble, la rue, la ruelle, le parc, etc. Plusieurs formules sont possibles : 5 à 7, barbecue, buffet partagé, concours de desserts, etc. Les gens sont libres de choisir la formule qui leur plaira et ils peuvent consulter le site Web de la Fête des voisins pour trouver des suggestions d'activités à faire : www.fetedesvoisins.qc.ca.

Le but de la Fête est de créer une dynamique de convivialité et de renforcer les liens de proximité et de solidarité, tout simplement parce que c'est agréable et pratique de mieux connaître ses voisins ! La Fête a également des retombées durables, notamment en ce qui concerne la sécurité des enfants, l'échange de petits services et l'entraide face à des situations difficiles.

Renseignements : Chantal Tremblay (418) 775-6485

DÉNEIGEMENT

Les contribuables de la municipalité de Grand-Métis ont jusqu'au 1^{er} mai 2015 pour faire des réclamations suite à des bris causés par le déneigement sur les chemins municipaux : le rang 2 Est des Écossais, le chemin Kempt, le chemin de l'Anse-des-Morts, Chemin Pointe-Leggatt. Les demandes doivent être faites par écrits et adressées au bureau municipal.

Voilà! Une nouvelle façon de communiquer avec votre municipalité



Récemment, la Municipalité de Grand-Métis a adhéré à Voilà!, une application mobile qui permet à ses usagers de signaler tout problème non urgent à leur municipalité.

L'application Voilà! permet à ses usagers de signaler tout problème mineur qu'ils aperçoivent dans leur communauté.

Grâce à l'application Voilà!, les citoyens peuvent collaborer pour améliorer leur quotidien. Cette application leur permet de communiquer, trouver, rapporter et envoyer des problèmes locaux et ainsi aider leur Municipalité à réparer les lampadaires, les routes, les graffitis, les nids de poule et plus encore.

Comment l'application fonctionne-t-elle? Plus les utilisateurs signalent le même problème, plus la Municipalité sera mise au courant rapidement afin de prioriser le bon problème et le régler. Ainsi, le téléphone devient un outil de communication instantané entre le citoyen et sa Municipalité.

Aussi, les grand-métissiens peuvent désormais se servir de cette application puisque leur Municipalité s'est inscrite à Voilà!

Comment signaler un problème

L'application est compatible avec les iPhone, iPod touch et iPad possédant la version iOS 6.0 et plus. Elle convient également aux appareils Android 3.2 et plus. Notons que l'appareil doit avoir accès à un réseau sans fil ou 3G et plus.

Pour signaler un problème, l'utilisateur devra d'abord le localiser en le ciblant sur la carte grâce à la géolocalisation, ou bien en inscrivant l'adresse civique la plus près du problème. Le citoyen doit ensuite photographier le problème, en sélectionner sa nature parmi une liste prédéfinie et y ajouter une courte description. Enfin, il achemine sa requête à sa Municipalité. Aussi simple que cela!

Télécharger l'application ! C'est gratuit !